

# 苗北藝文中心2022表演藝術欣賞夏令營 報名表

7.25 (一) → 7.28 (四)

## 2022 | 苗北 表演藝術欣賞 夏令營

※兩位以上報名者請將報名表分開填寫

姓名：\_\_\_\_\_ 身分證字號：\_\_\_\_\_ 性別：男 女  
 生日：西元\_\_\_\_\_年\_\_月\_\_日 飲食習慣：葷 素 過敏原(如沒有請寫無)：\_\_\_\_\_

就讀學校：\_\_\_\_\_ 年級：\_\_\_\_\_  
 小學四年級至國中三年級生 (以暑假前就讀年級計算，男女不拘)  
 7/28(四)出席欣賞成果發表會 家長人數 1人 2人 其他 \_\_\_\_\_

團服尺寸：  
XS 肩寬41 衣長61  
S 肩寬42 衣長64  
M 肩寬45 衣長69  
L 肩寬48 衣長71  
XL 肩寬53 衣長76  
2L 肩寬61 衣長81

聯絡電話	住宅：_____ 手機：_____
通訊地址	<input type="checkbox"/> <input type="checkbox"/> <input type="checkbox"/> <input type="checkbox"/> <input type="checkbox"/>
E-mail	_____
緊急聯絡人 (同保險受益人) 旅平險資料用	姓名：_____ 關係：_____ 連絡電話：_____ 生日：西元_____年__月__日 身分證字號：_____ 地址：_____
營隊梯次 (需全程住宿)	<ul style="list-style-type: none"> <li>▶ 2022/7/25 (一) - 7/28(四) 四天三夜限額 50名。</li> <li>▶ 為了顧及學員權益，恕不開放親友陪宿及旁聽。</li> <li>▶ 需要親友、特教師或照護員隨行者，請參考中心其他無須住宿的活動及課程。</li> </ul>
費用內容	苗北藝文中心 報名費：新台幣 9,200 元 (含課程、住宿及餐飲) 2022表演藝術欣賞夏令營 早鳥價：新台幣 8,800 元 (含課程、住宿及餐飲 5/20前報名享優惠)
應付金額	新台幣 _____ 元 (總金額) *發票將於營隊報到時提供。
付款方式	<input type="checkbox"/> 臨櫃繳費 - 請至本中心服務台辦理 (苗栗縣竹南鎮公園路206號) <input type="checkbox"/> 匯款，繳交費用帳號後五碼：_____ ☆請於報名隔日前完成繳費，報名依照繳費順序進行排序，需全額付款才算報名成功，僅填寫報名表，或繳費/匯款未足額，恕不保留名額。 匯款戶名：苗栗縣苗北藝文中心 匯款銀行：臺灣土地銀行 005 (頭份分行代號0212) 匯款帳號：021051051316
有其他學員 友人報名	敬請告知另一位學員姓名及關係 _____ 需請營隊 協助事項 _____ 學員照顧相關提醒或特殊病歷等 _____
訊息來源 (可複選)	<input type="checkbox"/> 苗北藝訊 <input type="checkbox"/> 官網 <input type="checkbox"/> 苗北Facebook <input type="checkbox"/> 文宣 <input type="checkbox"/> 苗北服務台 <input type="checkbox"/> 親友告知 <input type="checkbox"/> 苗北LINE <input type="checkbox"/> 其他 _____
個人資料 同意聲明	<input type="checkbox"/> 學員本人及家長同意苗栗縣苗北藝文中心在中華民國「個人資料保護法」與相關法令之規範下，將本人所提供之個人資料，做為課程管理需要蒐集、儲存、訊息傳遞之用。本人為上述授權後，日後仍可要求停止蒐集或利用或請求刪除。學員本人及家長已詳閱並瞭解相關規定。

### 注意事項：

- 1.若因天災等不可抗力因素 (如：颱風)，主辦單位將告知補辦日期或退款事宜。並保留修改活動內容，以及終止課程之權力。
- 2.若未達開課上限人數，將告知退款事宜。並保留修改活動內容，以及終止課程之權力。
- 3.因應疫情配合政府措施，營隊全程請配戴醫用口罩 (需自備)，以保護自身健康。
- 4.家長與學員已充分了解本營隊為學習賞析音樂、舞蹈、戲劇等課程，並非才藝專科指導。
- 5.營隊並無提供換洗衣物及鞋襪、無提供醫用口罩，上述皆須自理。
- 6.營隊最後一日為成果發表會，所有學員皆需上台表演，無故拒絕參與練習及彩排者，皆視同放棄參加成發會，僅能在觀眾席欣賞，且無結業證書。
- 7.如學員有氣喘、心肺相關疾病、精神官能耗弱、肢體受傷或任何疾病等，家長已經事先與專業醫師討論後無礙，才確定報名。

本案相關事宜，請洽活動企劃部黃小姐 (電話：037-612669#511 ychuang@miao-bei.org)

### 防疫措施：

每日量測額溫：工作人員將於每日報到時幫學員量測額溫，確保每位學員健康地進行營隊的課程。  
 落實戴口罩：本營隊的工作人員和學員們全程均落實戴醫用口罩(需家長自理)，以保障彼此的健康。

### 活動資訊

**招生對象：**小四至國三生 (以暑假前就讀年級計算) 混齡分組，限額50名。  
**課程地點：**苗栗縣苗北藝文中心 (苗栗縣竹南鎮公園路206號)  
**營隊住宿：**馥藝金鬱金香酒店 (苗栗縣竹南鎮公園路106號)  
**戶外教學：**臺灣客家文化館 (苗栗縣銅鑼鄉銅科南路6號)

線上報名！



活動網頁！



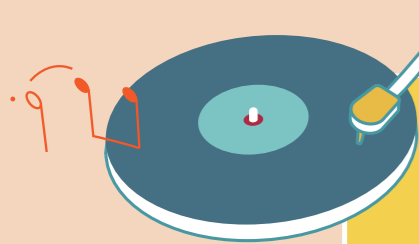

# 2022 表演藝術欣賞夏令營

透過音樂、舞蹈、戲劇台前幕後的理解與學習，學著變得更美好。

## 課程亮點

- ☆ 音樂、戲劇、舞蹈頂尖師資主講，4天3夜收穫滿滿超充實！
- ☆ 從從唐從聖、蔡燦得-閃亮亮明星導師群，手把手教戲、帶你上舞台。
- ☆ 劇場燈光與舞台洗禮，親身體驗登台表演的興奮與榮耀！
- ☆ 果陀劇場《淡水小鎮》經典劇作入門成行家！

## 講師陣容

 梁志民 果陀劇場 藝術總監	 平珩 舞蹈空間舞團 藝術總監	 江國生 果陀劇場 學務長	 從從唐從聖 明星導師群
 黃正銘 采風樂坊 藝術總監	 劉玄詠 國立臺灣交響樂團 團長	 黃諾行 果陀劇場 舞台監督	 蔡燦得 明星導師群

## 課程費用

營隊費用：新台幣9200元

早鳥優惠：新台幣8800元 (5/20前報名享優惠)

\*費用包含四天三夜課程、住宿、餐飲、車資、保險、門票等費用。

### 報名方式

5/1起，填妥報名表(<https://reurl.cc/RjA1Ex>)  
以臨櫃、匯款完成繳費，檢附繳款憑單，  
於6/10前完成報名。



線上報名



活動網頁



## 全程參與學員可獲得

- 表藝課程結訓專屬證書(每人一份)
- 夏令營專屬隊服(每人一件)
- 表演藝術欣賞完整體驗
- 國際觀光飯店優雅高級住宿接待
- 團費含每位台幣200萬旅遊契約責任保險+20萬意外醫療。

### 貼心安排：

- 1.安排巴士接送學員前往戶外教學地點。
- 2.營隊三天安排苗栗馥藝金鬱金香酒店早餐、健康餐盒等，份量營養兼顧！
- 3.活動照片及個人授證照片，將於營隊結束後三天內，上傳至雲端，提供家長連結可下載電子檔。

## 7.25 星期一

09:30 10:30	10:30 10:50	10:50 11:00	11:00 12:00	12:00 13:00	13:00 14:40	14:40 14:50	14:50 16:30	16:30 18:30	18:30 21:00	21:00
學員報到	開課典禮 講師：江國生(果陀劇場學務長) 場地：實驗劇場 致詞：林佳瑩總監	休息	導師時間——營隊分組 導師：江國生	中餐	樂樂欲試——古典與非古典 演出：NTSO室內樂團 講師：劉玄詠(國立臺灣交響樂團團長)	休息	絲竹音樂的前世今生 演出：采風樂坊 講師：黃正銘(采風樂坊藝術總監)	導師時間 苗北藝文中心 ▽ 飯店 Sooku 講師：江國生 營隊住宿規範	師生互動餐會 場地：馥藝金鬱金香酒店宴會廳 講師：江國生	就寢

## 7.27 星期三

08:00 10:20	10:20 12:00	12:00 13:00	13:00 14:20	14:20 14:30	14:30 16:30	16:30 18:00	18:00 19:00	19:00 21:00	21:00
戶外走走 講師：江國生 地點：臺灣客家文化館	創意引導 講師：江國生	中餐	劇場好好玩——舞台元素 講師：黃諾行(果陀劇場舞台監督)	休息	超魔幻時光——音樂劇 演出：王國讀、江宇雯 講師：梁志民(果陀劇場藝術總監)	用肢體聲音說戲 講師：江國生	晚餐	成發會預演 講師：江國生	就寢

## 7.26 星期二

~08:30	08:30 10:10	10:10 10:20	10:20 12:00	12:00 13:00	13:00 14:40	14:40 14:50	14:50 16:30	16:30 18:30	18:00 19:00	19:00 21:00	21:00
飯店早餐	喚醒身體 講師：江國生	休息	蒐羅戲劇符號 講師：江國生	中餐	芭蕾舞——好美，哪裡美？ 現代舞——說什麼，怎麼說？ 演出：張智傑、施佩君 講師：平珩(舞蹈空間藝術總監)	休息	傳統舞蹈——東方特色強在何處？ 舞蹈創作怎麼來？ 演出：張智傑、施佩君 講師：平珩(舞蹈空間藝術總監)	喚醒聲音 講師：李潔亭	晚餐	表達與聲音運用 講師：李潔亭	就寢

## 7.28 星期四

~08:30	08:30 09:50	09:50 10:00	10:00 12:00	12:00 13:00	13:00 14:40	14:40 15:00	15:00 15:30	15:30 17:20	17:20
飯店早餐	喚醒情緒 講師：江國生	休息	明星導師帶彩排 演出：夏令營學員 明星導師：從從唐從聖、蔡燦得 講師：江國生	中餐	總彩排 演出：夏令營學員 明星導師：從從唐從聖、蔡燦得 講師：江國生	休息 / 清場	觀眾入場	成果發表會 頒證：林佳瑩藝術總監、梁志民藝術總監 演出：夏令營學員 講評：從從唐從聖、蔡燦得	賦歸



\*主辦單位保有課程變更、異動之權利，如有調整以公告為準。