

## 苗栗縣苗北藝文中心展覽場策展規劃表

展覽資訊	策展主題						
	英文主題						
	策展單位						
	策展方式	平面 <input type="checkbox"/> 立體 <input type="checkbox"/>					
策展場地	<input type="checkbox"/> B1展覽室 <input type="checkbox"/> B1藝廊 <input type="checkbox"/> 2F 迴廊						
展覽檔期順序	展覽檔期時間						
	第一志願	自	年	月	日	至	年 月 日
	第二志願	自	年	月	日	至	年 月 日
佈展日期	年 月 日 上午_____至下午_____						
卸展日期	年 月 日 上午_____至下午_____						
展出是否開放拍攝	<input type="checkbox"/> 是 <input type="checkbox"/> 否						
是否有現場導覽解說	<input type="checkbox"/> 否 <input type="checkbox"/> 開展導覽 <input type="checkbox"/> 每日駐點 <input type="checkbox"/> 固定日駐點:_____ <input type="checkbox"/> 其他:_____						
作品型態	<input type="checkbox"/> 水墨 <input type="checkbox"/> 書法 <input type="checkbox"/> 雕刻 <input type="checkbox"/> 油畫 <input type="checkbox"/> 水彩 <input type="checkbox"/> 粉彩 <input type="checkbox"/> 膠彩 <input type="checkbox"/> 版畫 <input type="checkbox"/> 陶藝 <input type="checkbox"/> 攝影 <input type="checkbox"/> 立體雕塑 <input type="checkbox"/> 綜合媒材 <input type="checkbox"/> 平面設計 <input type="checkbox"/> 裝置藝術 <input type="checkbox"/> 其他:_____						
設備需求	<input type="checkbox"/> 展櫃(60*60*100cm):_____個 <input type="checkbox"/> 玻璃展櫃(120*60*H115cm, 含玻璃高40cm):_____個(上限6個) <input type="checkbox"/> 玻璃展櫃(120*60*H130cm, 含玻璃高40cm):_____個(上限6個) <input type="checkbox"/> 黑色展台(90*90cm) :_____個(上限10個) <input type="checkbox"/> 工作梯 <input type="checkbox"/> 吊線:_____條 <input type="checkbox"/> 五爪鉤:_____個 <input type="checkbox"/> 可彎曲軌道投射燈(蛇燈) <input type="checkbox"/> 活動式軌道投射燈具(固定式) <input type="checkbox"/> 桌子(90*180cm):_____張 <input type="checkbox"/> 折疊式椅子:_____張 <input type="checkbox"/> CD 播放音響系統 <input type="checkbox"/> 投影設備 <input type="checkbox"/> 無線麥克風擴音系統: <input type="checkbox"/> 1支 <input type="checkbox"/> 2支						

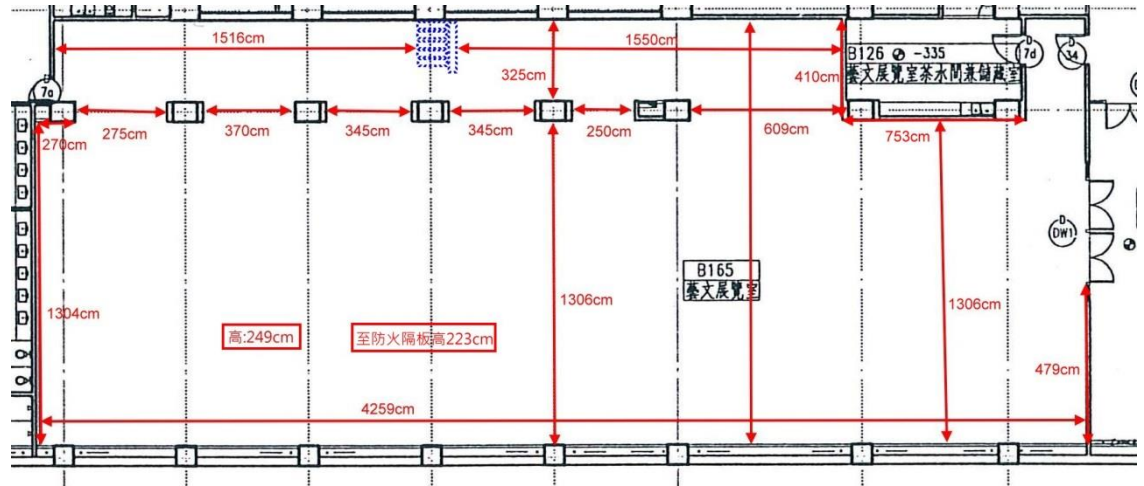

(展覽室平面圖)

B1場地平面圖

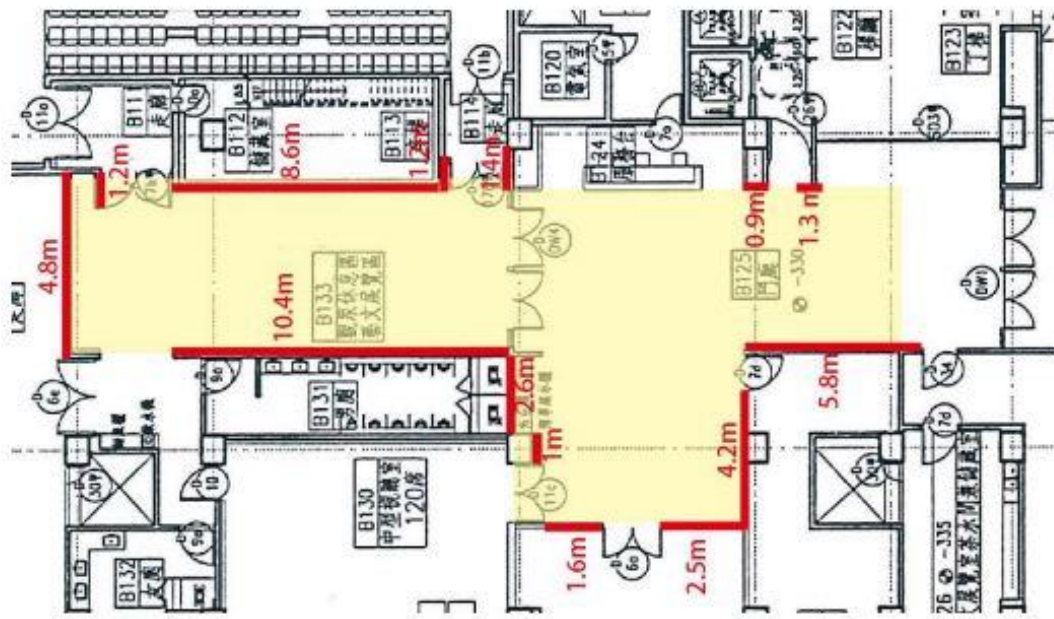

(藝廊平面圖)

策展 單位基本資 料	策展單位 (個人)	蓋章	
	機關代表人 (法定代理人)	蓋章	
	證明文件 (策展單位請 檢附立案證明 影本，個人請 檢附身分證影 本)	黏貼處	
	聯絡人	匯款 資料	銀行 分行 戶名 帳號  (請填寫繳退款之匯款帳戶資料)
	電 話		
	手 機		
	傳 真		
地 址			
E-mail (請務必填寫)			
日期	中 華 民 國            年            月            日		

## ※備 註：

- 一、本場地僅提供前後台基本需求之服務(詳細請洽本中心)，其餘**佈卸展現場工作人員請申請單位自行派員，以利展期順利進行。**
- 二、申請單位既經本中心同意，須配合前置作業之程序並遵守本場地相關規定。
- 三、若有疑問請洽本中心展覽育成部:蕭先生037-612669#526。

## 苗北藝文中心展覽提案企劃書

### 一、展覽時間

(展覽檔期時間：不包含、佈展、卸展時間)

### 二、展覽地點

1.  B1 展覽室

2.  B1 藝廊

3.  2F 迴廊

### 三、策展主題

### 四、策展計畫緣起

### 五、作品創作理念

六、策展單位(若有協辦單位請註明)

七、策展單位(個人)簡介

八、策展內容

(請於500字以內描述，本欄之內容於通過檔期審查後將公佈於本中心網頁作為宣傳用)

**九、相關展覽經歷**

(以 A4規格簡述並檢附活動相片、剪報或評論)

展覽名稱	時間	地點

**十、策展規劃**

(檢附展出相關作品照片10張以上，及展場平面圖規畫)

Blank area for exhibition planning details, including photos and floor plans.

### 十一、策展經費預算表

項目	規格	數量	單價	金額
共計				

備註：1. 依審查會議決議展出時間。

2. 策展規劃資料及附件，不論是否審議通過，均不予退件，策展單位/人亦不得要求退還。